SSS SIEDLE

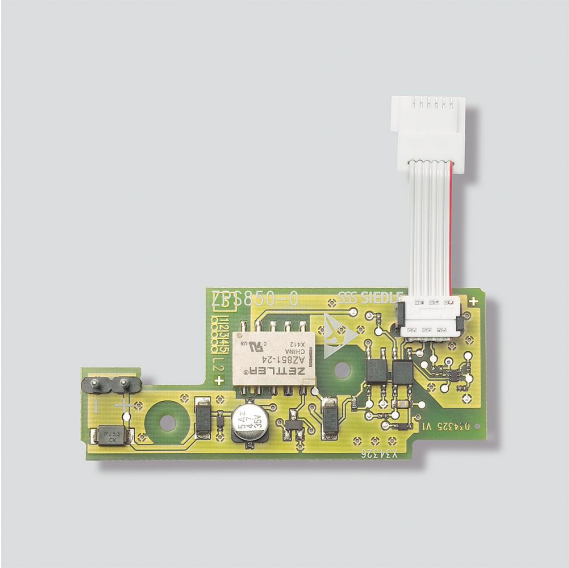

Zubehör-Parallelschaltung
ZPS 850-0

200035273-00

Produktbeschreibung

Zubehör-Parallelschaltung für den Einbau in das Bus-Telefon Comfort BTC 850-… zur Versorgung des Telefons, wenn mehr als 4 Telefone gleichzeitig klingeln sollen.

Technische Daten

Betriebsspannung:	20–30 V DC
Betriebsstrom:	max. 100 mA

Artikelinformationen

Artikel-Bezeichnung	Artikelbeschreibung	Farbe	KG	Artikel-Nr.
ZPS 850-0	Zubehör-Parallelschaltung	Sonstiges	C	200035273-00

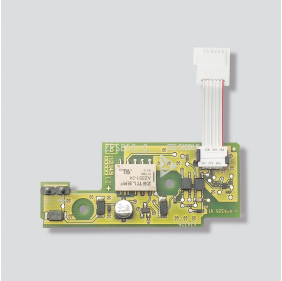

Zubehör-
Parallelschaltung
ZPS 850-0

200035273

Zeichnungen / Montage

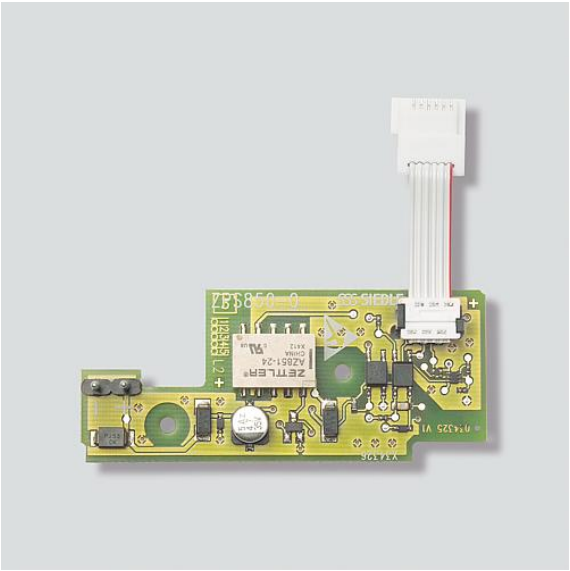

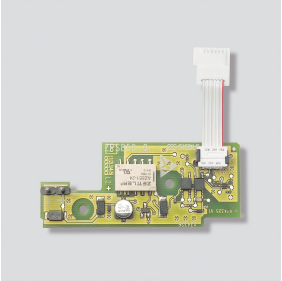

Zubehör-
Parallelschaltung
ZPS 850-0

200035273

Weitere Dokumente

ZPS 850-0/ZPSF 850-0 Zubehör-Parallelschaltung	Produktinformation	866 kB	herunterladen
Allgemeine Konformitätserklärung	Konformitätserklärung	140 kB	herunterladen
REACH und RoHs Konformität	Zusatzinformation	109 kB	herunterladen